

**REPUBLIKA HRVATSKA
ZADARSKA ŽUPANIJA
GRAD PAG
GRADONAČELNIK**

Klasa: 363-05/12-01/37

Ur. broj: 2198/24-30-12-2

Pag, 09. svibnja 2012.g.

Na temelju članka 4. Pravilnika o načinu i uvjetima za postavljanje kioska i pokretnih naprava ("Županijski glasnik" Županije Ličko-senjske broj 2/96) gradonačelnik Grada Paga dana 15. travnja 2012. g., raspisuje:

N A T J E Č A J

za davanje u zakup javne površine u svrhu postavljanja kioska i pokretnih naprava

1. Raspisuje se Natječaj za davanje u zakup javne površine na području Grada Paga u svrhu postavljanja kioska i pokretnih naprava, i to za lokacije koje su navedene u tabeli i označene na grafičkom prikazu koji se nalaze u prilogu ovog Natječaja i čini njegov sastavni dio.

2. Ponuda može glasiti samo za jednu lokaciju (mjesto). Ukoliko se isti ponuditelj želi natjecati za više lokacija (mjesta) mora za svako mjesto dostaviti posebnu ponudu sa uplaćenom jamčevinom.

Osobe koje imaju evidentirano dospjelo a nepodmireno dugovanja prema Gradu Pagu po bilo kojoj osnovi, ne mogu biti sudionici u Natječaju.

Odabrani ponuditelji dužni su pružati usluge isključivo unutar obilježene površine na licu mjesta. U protivnom biti će kažnjeni novčanom kaznom u dvostrukom iznosu od iznosa utvrđenog Odlukom o komunalnom redu za isti prekršaj. Nakon trećeg prekršaja ukinuti će im se izdano odobrenje za zakup javne površine.

3. Ponuda mora sadržavati:

- ime i prezime ponuditelja fizičke osobe, odnosno naziv pravne osobe, OIB, te adresu ponuditelja,
- naziv lokacije (mjesta) za koju se ponuditelj natječe,
- iznos zakupnine koju ponuditelj nudi,
- dokaz da je pravna ili fizička osoba registrirana za obavljanje djelatnosti (ne starije od 6 mjeseci)
- dokaz o uplaćenju jamčevine – 30% od početne zakupnine
Jamčevina se uplaćuje na žiro račun Proračuna Grada Paga,
broj: 2402006-1831600006, s pozivom na broj odobrenja: 68 5738-OIB.
- broj računa za povrat jamčevine u slučaju neuspjeha u Natječaju

4. Kriterij za odabir najpovoljnije ponude:

- ponuda koja sadrži najvišu cijenu,
- ponuditelji s prebivalištem na području Grada Paga registrirani za obavljanje odgovarajuće djelatnosti, ako prihvate najvišu ponuđenu cijenu,
- dugogodišnji korisnici javne površine koji su uredno podmirivali obveze ako prihvate najvišu ponuđenu cijenu,
- sudionici Domovinskog rata
- socijalni status (brojna obitelj sa manjim primanjima i sl.)

5. Najpovoljnijem ponuditelju biti će dodijeljena javna površina za koju je podnio ponudu u zakup Rješenjem Upravnog odjela za komunalni sustav i prostorno uređenje Grada Paga, s time da u roku 3 dana od dostavljanja obavijesti o izboru uplati cjelokupni iznos zakupnine. U protivnom gubi pravo na povrat jamčevine i postavljanja kioska ili naprave.

Javne površine odnosno lokacije za koje ne bude ponuda dati će se u zakup neposrednom pogodbom, s time da se početna cijena povećava za 10%.

6. Budući korisnici javnih površina obvezni su Komunalnom društvu Pag plaćati usluge odvoza otpada ovisno o površini i vremenu zakupa javne površine. Odabranim ponuditeljima neće se izdati Rješenje o zakupu javne površine dok Gradu Pagu ne predoče Ugovor o odvozu otpada sklopljen sa Komunalnim društvom Pag.
7. Isto tako budući korisnici javnih površina za korištenje javne površine dužni su platiti porez u visini od 10% od zakupnine sukladno Odluci o gradskim porezima Grada Paga.
8. Korisnici javnih površina dužni su osigurati kontrolno brojilo za potrošnju struje i istu plaćati sukladno ostvarenoj potrošnji.
9. Korisnici javnih površina, koji će koristiti rasvjetu dužni su koristiti „štedljive žarulje“.
10. Grad Pag zadržava pravo da ne izabere niti jednu ponudu bez obrazloženja i bez odgovornosti prema bilo kojem od ponuditelja.
11. U slučajevima iz članka 16. Pravilnika o načinu i uvjetima za postavljanje kioska i pokretnih naprava Upravni odjel za komunalni sustav i prostorno uređenje rješenjem će narediti uklanjanje kioska ili pokretne naprave bez prava korisnika na bilo kakvu naknadu.
13. Ponude se mogu podnositi do **25.svibnja 2012. godine** (uključujući i taj dan)
14. Otvaranje ponuda izvršiti će ovlaštena Komisija.
15. Ponude se podnose u pisanom obliku – zatvorenoj omotnici, neposredno u prijamnoj pisarnici Grada Paga ili poštom preporučeno, na slijedeću adresu:

GRAD PAG

Komisija za provedbu natječaja radi davanja u zakup poslovnog prostora i javnih površina

“NE OTVARAJ – ponuda za kioske i naprave 2”

Branimirova obala 1, 23 250 PAG

Gradonačelnik
Ante Fabijanić, v.r.

(ime, prezime i naziv obrta, odnosno naziv tvrtke)

(adresa)

OIB: _____

Tel. / mob. _____

GRAD PAG
Komisija za provedbu natječaja radi davanja u zakup
poslovnih prostora i javnih površina

23 250 PAG, Branimirova obala 1

Predmet: ponuda na Natječaj

Javljam se na Natječaj za davanje u zakup javne površine u svrhu postavljanja kioska i pokretnih

naprava za javnu površinu _____ za lokaciju označenu kao
(navesti mjesto i naziv lokacije)

(navesti oznaku lokacije)

Broj žiro/tekućeg računa _____, naziv banke _____.
(navesti broj računa radi povrata jamčevine)

Za navedenu lokaciju nudim zakupninu u iznosu od _____ kuna.

U _____, dana ____ . ____ . 2012.g.

(podnositelj zahtjeva)

VRSTA	NAMJENA	ZAKUPNINA GODIŠNJA	VRIJEME ZAKUPA	VISINA GARANTNOG POLOGA	NAČIN PLAĆANJA ZAKUPNINE	TIP kioska odnosno naprave
P A G						
lokacija STARA SOLANA						
KIOSK – K2	jednostavne ugostiteljske usluge (ambulantne usluge) s mogućnošću postavljanja 3 barska stola sa stolicama ako su ispunjeni uvjeti utvrđeni Zakonom	17.000,00 kn	od. 01.06. do 01.10. 2012.	30% od početne zakupnine	unaprijed prije izdavanja rješenja	TIBO bijele boje ili oblikovano slični. Ukupna površina do 17 m ²
lokacija TRG KRALJA P. KREŠIMIRA IV						
APARAT – A2	za prodaju palačinki	6.000,00 kn	od. 01.06. do 01.10.2012.	30% od početne zakupnine	unaprijed prije izdavanja rješenja	2 m ²
lokacija GOLIJA PARK						
KIOSK - K	jednostavne ugostiteljske usluge (ambulantne usluge) s mogućnošću postavljanja 3 barska stola sa stolicama ako su ispunjeni uvjeti utvrđeni Zakonom	19.000,00 kn	od. 01.06. do 01.10.2012.	30% od početne zakupnine	unaprijed prije izdavanja rješenja	TIBO bijele boje ili oblikovano slični. Ukupna površina do 17 m ²

lokacija: STARA SOLANA

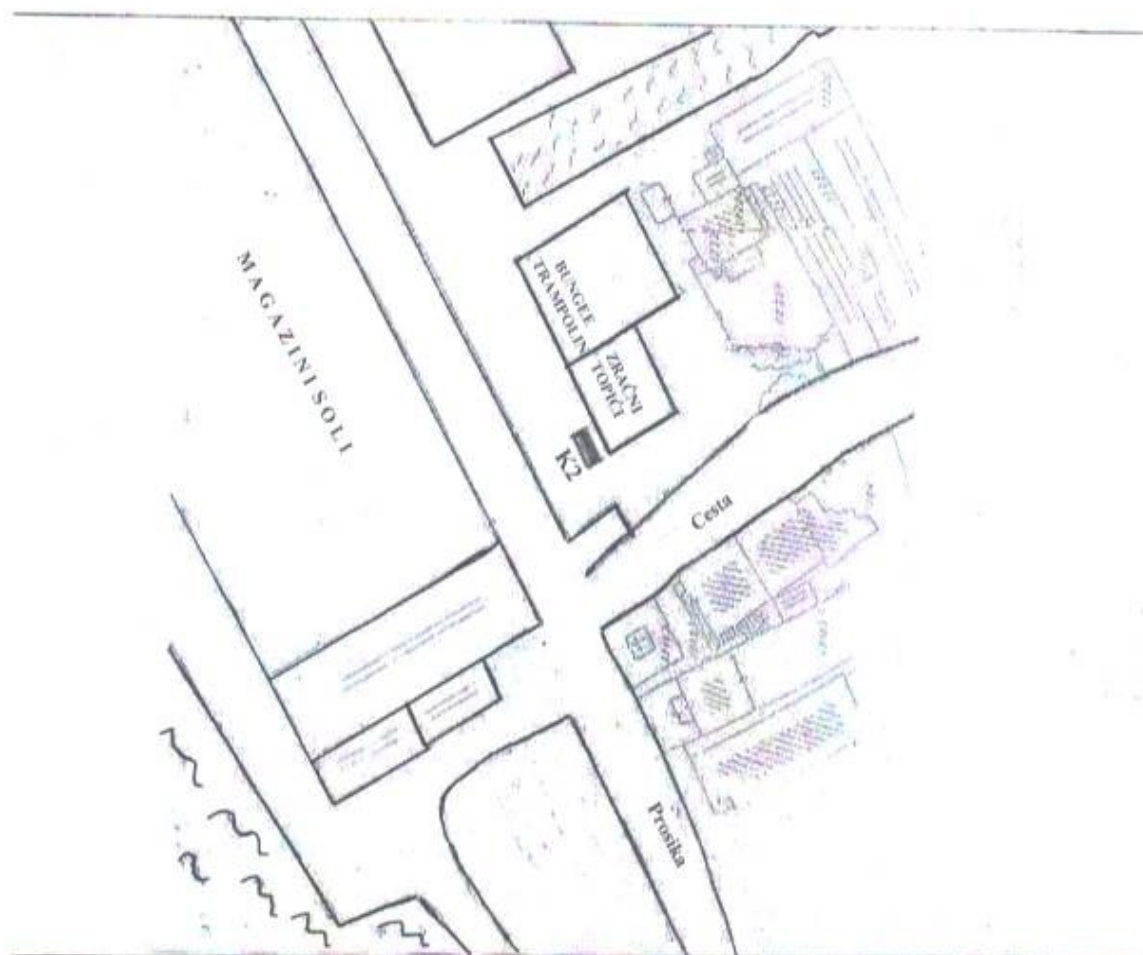

lokacija: TRG KRALJA P. KREŠIMIRA IV

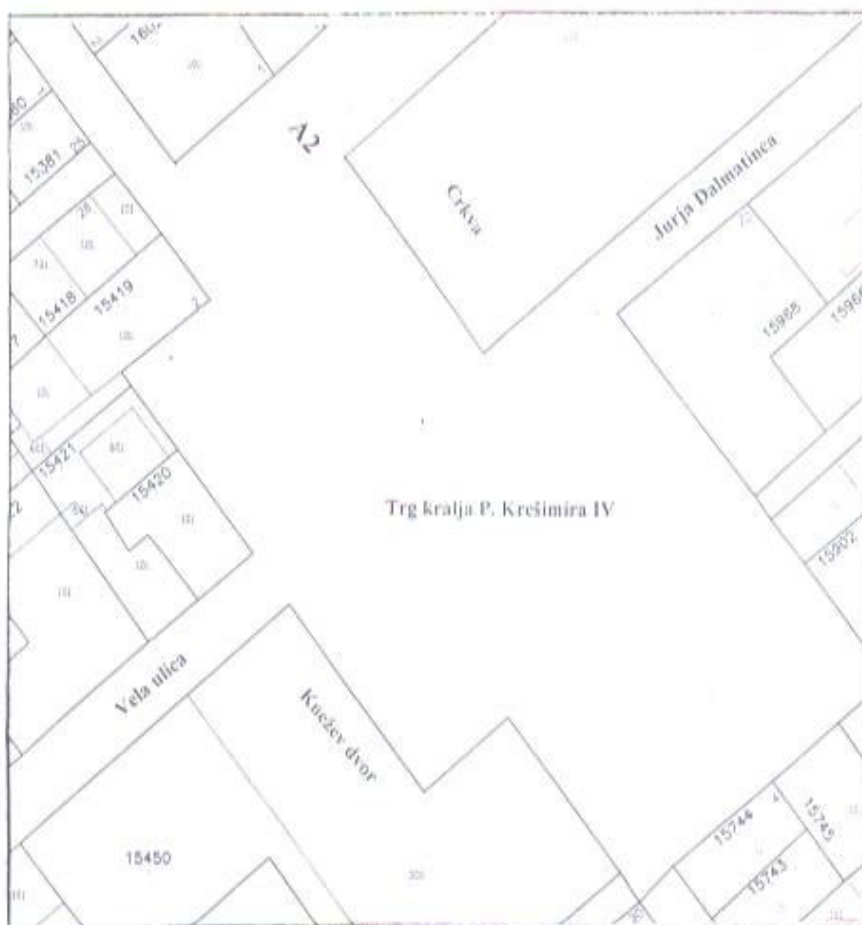

lokacija: GOLJIJA PARK

